APPARTEMENT 3 PIECES rénové (janv 20) à 2 min à pied du Palais

Ref. A2B218

- À 2 min du Palais des Festivals
- Chambres : 2
- À 2 mim de la gare
- Lits : 3
- Surface : 65 m²
- Salle de bains : 1

41 Rue Felix Faure

06400 Cannes

+33 (0)6 62 84 01 01

Description

Cet appartement au 1er étage, entièrement rénové avec beaucoup de gout en Janvier 2020 dispose d'un confort excellent, et se situe à quelques pas du Palais.

Face au vieux port de Cannes, avec vue dégagé, l'appartement dispose d'un emplacement idéal sur une rue piétonne, à moins de 5 min à pied des plages, de la Croisette et du quartier pittoresque du Suquet.

Capacité d'accueil : 4+2 personnes

1 chambre avec un lit Double

1 chambre avec 2 lits simples

1 vrai canapé lit dans le séjour (neuf Janvier 2020)

Salle de douche et toilettes séparés

Les chambres sont lumineuses grâce à de larges verrières (qui ne s'ouvrent pas)

La batiment dispose d'un ascenseur

Climatisation partielle salon et une des chambres

3 autres appartements dans le même batiment :

A1B47 / A1B59 / A3B91

SITUATION IDEALE POUR AFFAIRES OU VACANCES!!!

Caractéristiques

Etage : 1	lits : 3	wcs : 1
distance du palais : 2	distance de la gare : 2	nbr de salles de bain : 1
lave-vaisselle	micro-ondes	lave-linge
ascenseur	wifi	tv
chauffage	canapé convertible / clic clac	toilette indépendant

APPARTEMENT 3 PIECES rénové (janv 20) à 2 min à pied du Palais

Ref. A2B218

Photos

Born To Host S.a.r.l, 21 rue Félix Faure 06400 CANNES www.borntohost.net info@borntohost.net
Marine : +33 (0)6 62 84 01 01 - Arache +33 : (0)6 98 86 04 02 - Fax : +33 (0)4 93 99 00 79
509379962 RCS CANNES - FNAIM Carte professionnelle N° 11311 - Garantie par la GALIAN N° 41285A

APPARTEMENT 3 PIECES rénové (janv 20) à 2 min à pied du Palais

Ref. A2B218

Photos

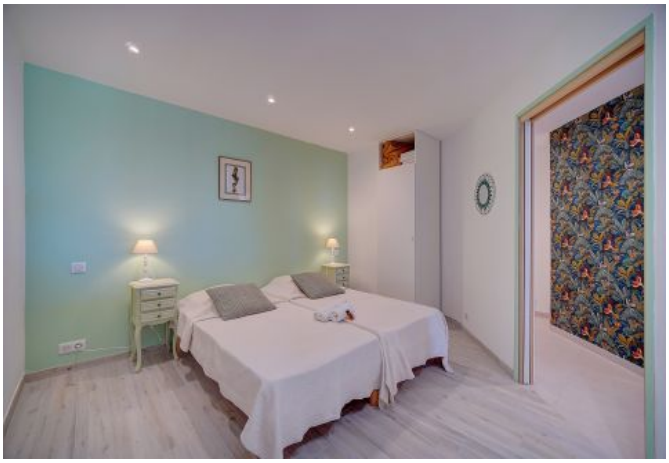

APPARTEMENT 3 PIECES rénové (janv 20) à 2 min à pied du Palais

Ref. A2B218

Photos

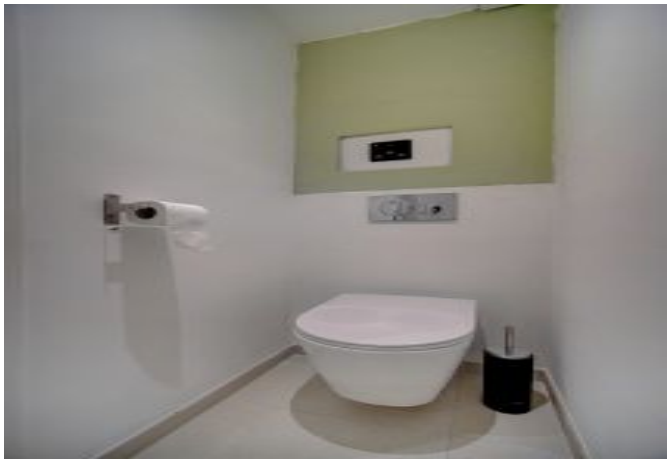

APPARTEMENT 3 PIECES rénové (janv 20) à 2 min à pied du Palais

Ref. A2B218

Photos

Localisation

croisette, rue felix faure, cannes, côte d'azur, palais des festivals, france