3 PIECES SPACIEUX  à 4 mn du Palais des Festivals

Ref. A2B243

- À 4 min du Palais des Festivals
- Chambres : 2
- À 5 mim de la gare
- Lits : 4
- Surface : 60 m²
- Salle de bains : 2

76 Rue Meynadier

06400 Cannes

**+33 (0)6 62 84 01 01**

## Description

3 pièces spacieux et confortable situé au 1er étage d'un immeuble traditionnel (sans ascenseur).

Il dispose d'une capacité d'accueil de 2/5 personnes dans:

- 2 chambres avec 2 lits simples,
- Une pièce principale avec un canapé/lit et un coin salle à manger,
- 2 salles de bains (avec douche) et toilettes,
- Une cuisine ouverte et équipée.

Cet appartement est très bien situé à quelques mètres du Palais des Festivals.

Un 3 pièces (A2B105) et deux 2 pièces (A1B151 et A1B209) sont disponibles dans le même immeuble.

## Caractéristiques

| | | |
|---|---|---|
| couchages : 5 | distance de la gare : 5 | distance du palais : 4 |
| lits : 4 | nbr de salles de bain : 2 | wcs : 2 |
| air conditionné | canapé convertible / clic clac | chauffage |
| Four | lave-vaisselle | micro-ondes |
| wifi | | |

3 PIECES SPACIEUX  à 4 mn du Palais des Festivals

Ref. A2B243

## Photos

3 PIECES SPACIEUX  à 4 mn du Palais des Festivals

Ref. A2B243

## Photos

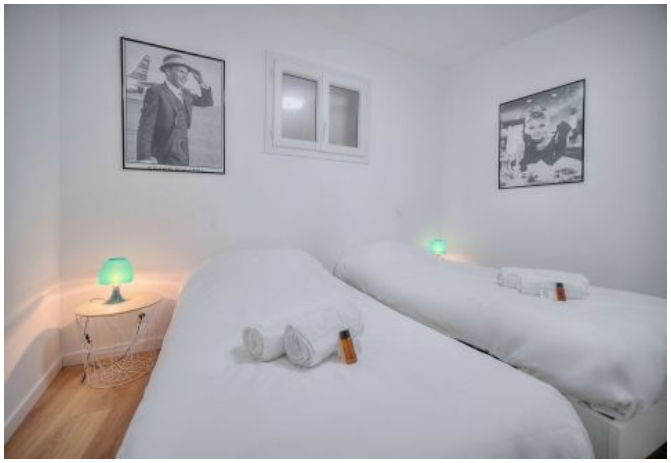

3 PIECES SPACIEUX  à 4 mn du Palais des Festivals

Ref. A2B243

## Photos

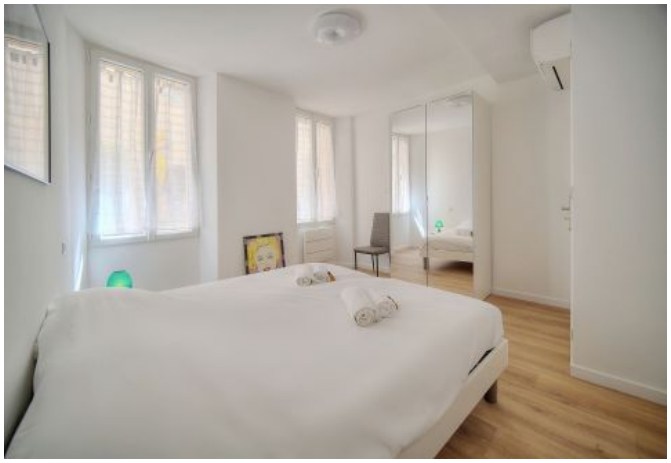

## Localisation

marché forville, suquet, palais des festivals, port de cannes, croisette

La **rue Meynadier** est l'une des rues les plus emblématiques de Cannes. Située en plein centre historique, elle relie le Vieux Port au quartier de la Suquet. Cette rue piétonne est connue pour son ambiance animée et ses nombreuses boutiques, proposant à la fois des produits locaux, des spécialités gourmandes, et des articles de mode. Très fréquentée par les habitants et les visiteurs, c'est une destination idéale pour ceux qui souhaitent découvrir le charme authentique de Cannes tout en profitant de ses commerces et restaurants traditionnels. Proche du marché Forville et de la Croisette, la rue Meynadier est incontournable pour une balade dans la ville.