2 PIECES CENTRE DE CANNES à 4 mn du Palais des Festivals

Ref. A1B269

- À 3 min du Palais des Festivals
- Chambres : 1
- À 5 min de la gare
- Lits : 2
- Surface : 46 m²
- Salle de bains : 0

76 rue Meynadier

06400 Cannes

**+33 (0)6 62 84 01 01**

## Description

2 pièces récemment rénové situé au 2ème étage dans un immeuble traditionnel avec ascenseur

Il dispose d'une capacité d'accueil de 1/2 personnes dans:

- Une petite chambre aveugle avec 2 lits simples
- Une salle de bain (douche) et toilettes,
- Une pièce principale lumineuse avec vue sur le marché Forville,
- Une cuisine indépendante.

Deux 3 pièces (A2B105 et A2B243) et deux 2 pièces (A1B151 et A1B209) sont disponibles dans le meme immeuble.

## Caractéristiques

| | | |
|---|---|---|
| couchages : 2 | distance de la gare : 5 | distance du palais : 3 |
| lits : 2 | | |
| air conditionné | ascenseur | cuisine équipée |
| wifi | Canapé-lit | |

2 PIECES CENTRE DE CANNES à 4 mn du Palais des Festivals

Ref. A1B269

## Photos

2 PIECES CENTRE DE CANNES à 4 mn du Palais des Festivals

Ref. A1B269

## Photos

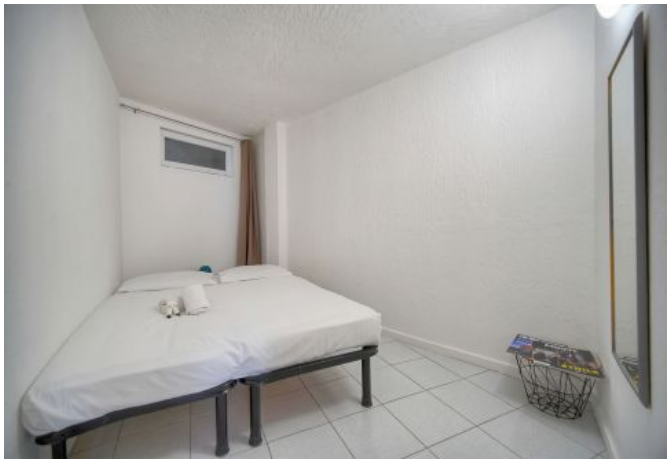

2 PIECES CENTRE DE CANNES à 4 mn du Palais des Festivals

Ref. A1B269

## Photos

## Localisation

Cannes, Forville, Suquet, French Riviera, congrès