3 pièces en Duplex avec terrasse vue mer à 8min du Palais

Ref. A2B193

- À 8 min du Palais des Festivals
- Chambres : 2
- À 10 mim de la gare
- Lits : 3
- Surface : 100 m²
- Salle de bains : 2

24 rue perrissol (2ème étage 1ère porte gauche)
06400 cannes

+33 (0)6 62 84 01 01

Description

3 pièces spacieux situé au 2ème et dernier étage dans un immeuble sans ascenseur.

Il dispose d'une capacité d'accueil de 2/4 personnes dans:

- 1 chambre avec 1 lit double
- 1 chambre avec 1 lit en 120cm et 1 lit simple en 90cm (sans possibilité de lit double)
- Un grand séjour avec TV
- Une cuisine séparée équipée
- Une mezzanine avec 1 lit simple (appoint)
- 2 salles de bains indépendantes avec WC

CET APPARTEMENT EST SPACIEUX ET CALME ET DISPOSE D'UNE SUPERBE TERRASSE AVEC VUE MER

Caractéristiques

lits : 3	Etage : 2	nbr de salles de bain : 2
couchages : 2/4	distance du palais : 8	distance de la gare : 10
air conditionné	wifi	tv
terrasse	air conditionné reversible	chauffage
micro-ondes	lave-linge	lave-vaisselle

3 pièces en Duplex avec terrasse vue mer à 8min du Palais

Ref. A2B193

Photos

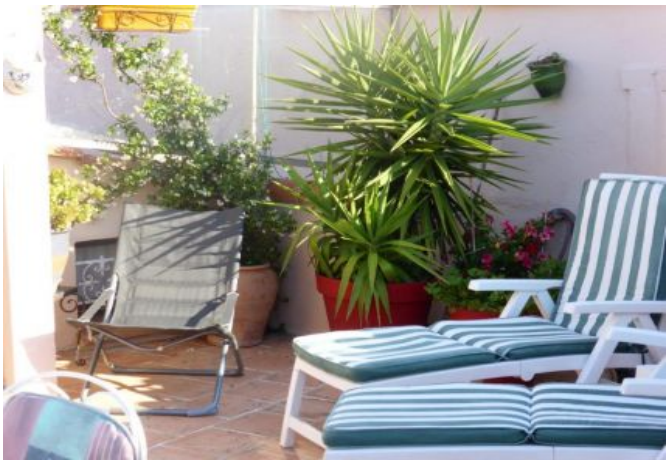

Born To Host S.a.r.l, 21 rue Félix Faure 06400 CANNES www.borntohost.net info@borntohost.net
Marine : +33 (0)6 62 84 01 01 - Arache +33 : (0)6 98 86 04 02 - Fax : +33 (0)4 93 99 00 79
509379962 RCS CANNES - FNAIM Carte professionnelle N° 11311 - Garantie par la GALIAN N° 41285A

3 pièces en Duplex avec terrasse vue mer à 8min du Palais

Ref. A2B193

Photos

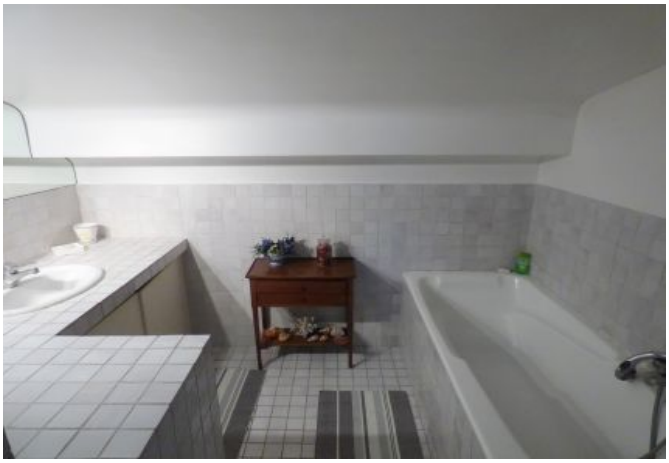

Born To Host S.a.r.l, 21 rue Félix Faure 06400 CANNES www.borntohost.net info@borntohost.net
Marine : +33 (0)6 62 84 01 01 - Arache +33 : (0)6 98 86 04 02 - Fax : +33 (0)4 93 99 00 79
509379962 RCS CANNES - FNAIM Carte professionnelle N° 11311 - Garantie par la GALIAN N° 41285A

Localisation

suquet, vieille ville, Cannes Palais des Festivals, marché forville