CHARMANT 2 PIECES A 4 MINUTES DU PALAIS

Ref. A1B209

- À 3 min du Palais des Festivals
- Chambres : 1
- À 5 min de la gare
- Lits : 1
- Surface : 37 m²
- Salle de bains : 1

76 Rue Meynadier

06400 Cannes

+33 (0)6 62 84 01 01

Description

Ce joli 2 pièces est situé au 2ème étage d'un immeuble traditionnel (avec ascenseur) surplombant le marché Forville.

Il dispose d'une capacite d'accueil de 1/2 personnes dans :

- 1 chambre avec lit double
- 1 canapé dans la pièce principale,
- 1 salle de bain (douche) avec toilette,
- Une cuisine ouverte équipée
- Fenêtres à double vitrage.

Deux 3 pièces (A2B105 et A2B243) et un 2 pièces (A1B209) sont disponibles dans le meme immeuble.

Caractéristiques

wcs : 1	couchages : 4	distance du palais : 3
lits : 1	Etage : 2	nbr de salles de bain : 1
air conditionné	air conditionné reversible	wifi
tv	canapé convertible / clic clac	cuisine équipée

CHARMANT 2 PIECES A 4 MINUTES DU PALAIS

Ref. A1B209

Photos

Born To Host S.a.r.l, 21 rue Félix Faure 06400 CANNES www.borntohost.net info@borntohost.net
Marine : +33 (0)6 62 84 01 01 - Arache +33 : (0)6 98 86 04 02 - Fax : +33 (0)4 93 99 00 79
509379962 RCS CANNES - FNAIM Carte professionnelle N° 11311 - Garantie par la GALIAN N° 41285A

CHARMANT 2 PIECES A 4 MINUTES DU PALAIS

Ref. A1B209

Photos

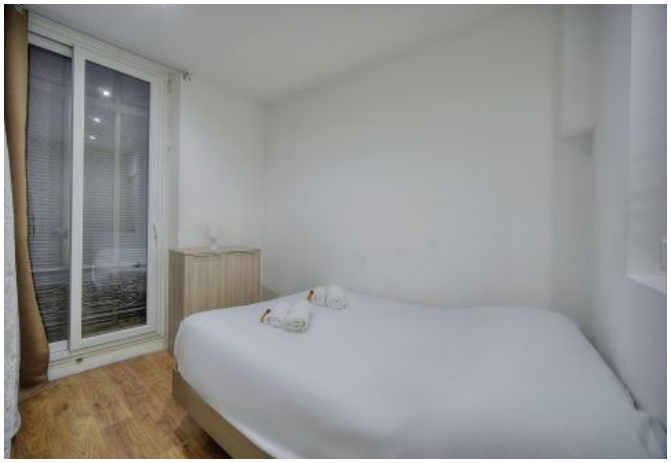

CHARMANT 2 PIECES A 4 MINUTES DU PALAIS

Ref. A1B209

Photos

Born To Host S.a.r.l, 21 rue Félix Faure 06400 CANNES www.borntohost.net info@borntohost.net
Marine : +33 (0)6 62 84 01 01 - Arache +33 : (0)6 98 86 04 02 - Fax : +33 (0)4 93 99 00 79
509379962 RCS CANNES - FNAIM Carte professionnelle N° 11311 - Garantie par la GALIAN N° 41285A

CHARMANT 2 PIECES A 4 MINUTES DU PALAIS

Ref. A1B209

Localisation

marché forville, suquet, palais des festivals, port de cannes, croisette

La **rue Meynadier** est l'une des rues les plus emblématiques de Cannes. Située en plein centre historique, elle relie le Vieux Port au quartier de la Suquet. Cette rue piétonne est connue pour son ambiance animée et ses nombreuses boutiques, proposant à la fois des produits locaux, des spécialités gourmandes, et des articles de mode. Très fréquentée par les habitants et les visiteurs, c'est une destination idéale pour ceux qui souhaitent découvrir le charme authentique de Cannes tout en profitant de ses commerces et restaurants traditionnels. Proche du marché Forville et de la Croisette, la rue Meynadier est incontournable pour une balade dans la ville.