Charmante Maison, Bien Meublée au Suquet, à 6mn du Palais des Festivals

Ref. A4B15

- À 6 min du Palais des Festivals
- Chambres : 4
- À 7 mim de la gare
- Lits : 4
- Surface : 110 m²
- Salle de bains : 2

7 Traverse de la Tour

06400 Cannes

+33 (0)6 62 84 01 01

Description

Maison de 5 pièces idéalement situé dans le centre historique de Cannes, entièrement rénové et meublé de manière contemporaine sur 4 niveaux.

Il dispose d'une capacité d'accueil de 4/5 personnes:

- 1 chambre avec 1 lit double et la salle de bain dans la chambre et 1 WC indépendant.
- 2 chambres avec 1 lit simple dans chaque
- 1 Salle de Douche avec WC
- 1 pièce donnant sur terrasse tropézienne avec Banquette Lit Simple
- Une pièce principale salon avec un coin salle à manger
- Une cuisine US équipée
- WIFI et Air Cimatisé
- Proche des Restaurants, des Plages, des Boutiques et du Centre de Cannes.

Caractéristiques

lits : 4	wcs : 2	distance du palais : 6
nbr de salles de bain : 2		
terrasse	wifi	tv
air conditionné reversible	chauffage	toilette indépendant
micro-ondes	lave-linge	lave-vaisselle

Charmante Maison, Bien Meublée au Suquet, à 6mn du Palais des Festivals

Ref. A4B15

Photos

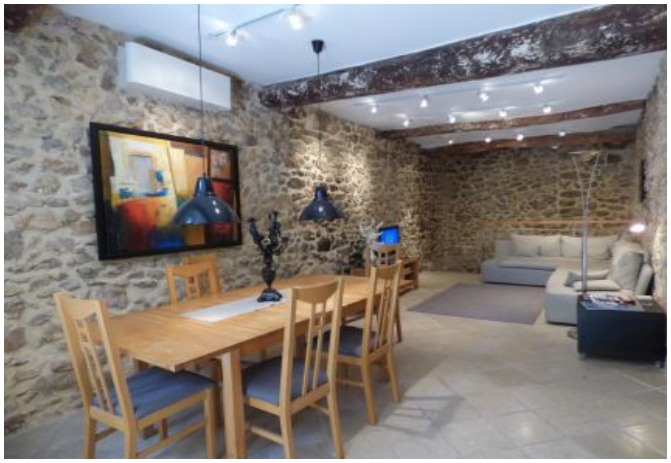

Born To Host S.a.r.l, 21 rue Félix Faure 06400 CANNES www.borntohost.net info@borntohost.net
Marine : +33 (0)6 62 84 01 01 - Arache +33 : (0)6 98 86 04 02 - Fax : +33 (0)4 93 99 00 79
509379962 RCS CANNES - FNAIM Carte professionnelle N° 11311 - Garantie par la GALIAN N° 41285A

Charmante Maison, Bien Meublée au Suquet, à 6mn du Palais des Festivals

Ref. A4B15

Photos

Charmante Maison, Bien Meublée au Suquet, à 6mn du Palais des Festivals

Ref. A4B15

Photos

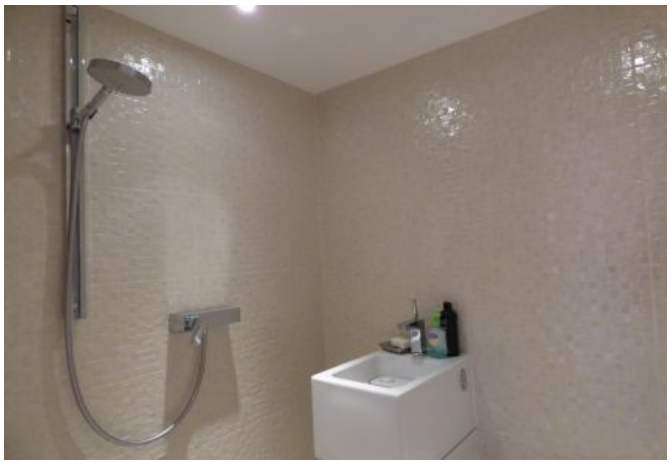

Born To Host S.a.r.l, 21 rue Félix Faure 06400 CANNES www.borntohost.net info@borntohost.net
Marine : +33 (0)6 62 84 01 01 - Arache +33 : (0)6 98 86 04 02 - Fax : +33 (0)4 93 99 00 79
509379962 RCS CANNES - FNAIM Carte professionnelle N° 11311 - Garantie par la GALIAN N° 41285A

Charmante Maison, Bien Meublée au Suquet, à 6mn du Palais des Festivals

Ref. A4B15

Photos

Localisation

Situé dans le quartier du Suquet à proximité du Palais des Festivals, des restaurants et des plages.