STUDIO CLASSIQUE à 8 min du Palais des Festivals

Ref. A0B89

- À 8 min du Palais des Festivals
- Chambres : NC
- À 12 mim de la gare
- Lits : 1
- Surface : 30 m²
- Salle de bains : 1

2 Rue Louis Perrissol

06400 CANNES

+33 (0)6 62 84 01 01

Description

Ce grand studio situé au rez-de chaussée d'un petit bâtiment traditionnel (sans ascenseur).

Il dispose d'une capacité d'accueil de 1/2 personnes dans:

- 1 lit double dans une alcove,
- Une cuisine ouverte et équipée avec un coin salle à manger,
- Une salle de douche.

Caractéristiques

lits : 1	wcs : 1	distance du palais : 8
nbr de salles de bain : 1		
cuisine équipée	wifi	tv

STUDIO CLASSIQUE à 8 min du Palais des Festivals

Ref. A0B89

Photos

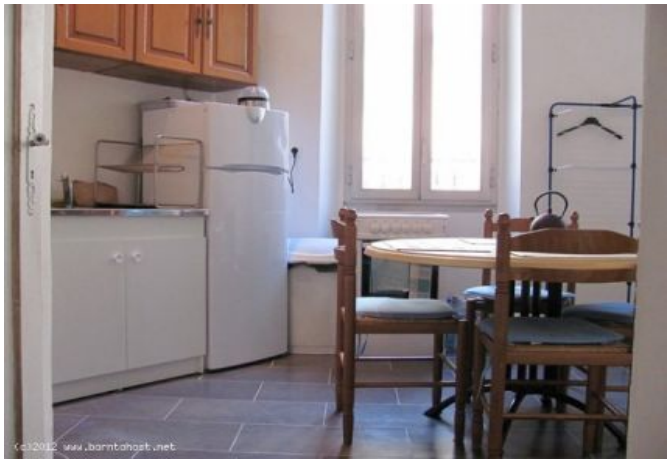

Localisation

Situé au Suquet dans la vieille ville de Cannes à proximité des commerces.